

Rapport de mission de repérage des matériaux et produits contenant de l'amiante avant réalisation de travaux

R. 4412-97 modifié par le décret 2012-639 du 4 mai 2012
Norme NF X 46-020

18 RUE CUVIER

77420 CHAMPS SUR MARNE



A \ INFORMATIONS GENERALES

A.1 \ DESIGNATION DU BÂTIMENT

Nature du bâtiment :	LOGEMENTS COLLECTIFS	Adresse :	18 RUE CUVIER 77420 CHAMPS SUR MARNE
Date du permis de construire ou date de construction		Bâtiment :	
Etage :		Porte :	
Ref Cadastrale :	NC	Propriété de :	OPH77 10 AVENUE CHARLES PEGUY 77000 MELUN

A.2 \ DESIGNATION DU DONNEUR D'ORDRE

Nom :	OPH77	Documents remis :	
Adresse :	10 AVENUE CHARLES PEGUY 77000 MELUN	Moyens mis à disposition :	

A.3 \ EXECUTION DE LA MISSION

RAPPORT N° :	261LAD0001	Laboratoire d'Analyses :	ITGA
Repérage réalisé le :	19/11/2018	Adresse laboratoire :	3 RUE ARMAND HERPIN LACROIX - CS 46537 35065 RENNES CEDEX
Accompagnateur :		Numéro d'accréditation :	1-5967
Par :	Mohamed HANNOU	Organisme d'assurance professionnelle :	AXA France
N° certificat :	CPDI4755	Adresse assurance :	313 Terrasses de l'Arche 92727 NANTERRE CEDEX
Date d'obtention :	08/02/2018	N° de contrat d'assurance :	10063271004
Organisme certificateur	I.Cert Parc EDONIA - Bâtiment G - Rue de la Terre Victoria - 35760 SAINT GREGOIRE	Date de validité :	31/12/2018

B \ CACHET DU DIAGNOSTIQUEUR

FAIT LE 30/11/2018

Cabinet : EXPERT HABITAT & INDUSTRIE INGENIERIE

Nom du responsable : **DEMOULIN Frédéric**

Nom du diagnostiqueur : **Mohamed HANNOU**



Rapport N° : 261LAD0001 19/11/2018

Version : 30/11/2018

2/30

C\ SOMMAIRE

Table des matières

A \ INFORMATIONS GENERALES	2
A.1 \ DESIGNATION DU BÂTIMENT	2
A.2 \ DESIGNATION DU DONNEUR D'ORDRE	2
A.3 \ EXECUTION DE LA MISSION.....	2
B \ CACHET DU DIAGNOSTIQUEUR	2
C \ SOMMAIRE	3
D \ CONCLUSIONS	4
E \ PROGRAMME DE REPERAGE	4
F \ CONDITIONS DE REALISATION DU REPERAGE	7
G \ RAPPORTS PRECEDENTS.....	7
H \ RESULTATS DETAILLES DU REPERAGE	8
ANNEXE 1 – PHOTOS DES ELEMENTS AMIANTES ET/OU NON AMIANTES.....	18
ANNEXE 3 – PROCES VERBAUX D'ANALYSES.....	24
ATTESTATION(S).....	27
CERTIFICAT DE COMPETENCES	28

D \ CONCLUSIONS

Dans le cadre de la mission décrite en tête de rapport, il n'a pas été repéré de matériaux et produits susceptibles de contenir de l'amiante

PIECE	ETAGE	ELEMENTS	DESCRIPTIF LABORATOIRE	REPERAGE	Echantillon	METHODE	ETAT	RESULTAT
NEANT								

JP : Jugement Personnel, ZPSO : Zone présentant des similitudes d'Ouvrage

Liste des locaux non visités concernés par les travaux et justification

PIECE	ETAGE	STATUT DE VISITE
NEANT		

Liste des éléments non inspectés et justification

PIECE	ETAGE	ELEMENTS	REPERAGE	RESULTAT
NEANT				

E \ PROGRAMME DE REPERAGE

PIECES CONCERNEES	PERIMETRE DU REPERAGE	REPERAGE	TRAVAUX	ELEMENTS	Echantillonnage	REMARQUES PARTICULIERES
	LOGEMENTS COLLECTIFS		Selon BT			

OFFICE PUBLIC DE L'HABITAT 77

PAGE N° 1

NOM ET ADRESSE DE L'EXPÉDITEUR		BON DE TRAVAUX	2018 27839
OFFICE PUBLIC DE L'HABITAT 77 AGENCE DE CHAMPS SUR MARNE 24 Cours des 2 Parcs 77420 CHAMPS SUR MARNE Tél: 01.64.68.27.55 Fax : 01.64.68.47.47 Siret : 27770001900015		EXPERT HABITAT INGENIERIE 33 BIS BOULEVARD GAMBETTA 3EME ETAGE 78300 POISSY	
Réf. fournisseur	F / 5149	Téléphone 0321734144	
Marché n°	2017 4475 1		
Provenance	CHAMPS SUR MARNE		
Objet	DIVERS		
SERVICE	CHAMPS Techniciens	ÉMETTEUR	BACHER ISABELLE
LOCALISATION	Programme 261 CHAMPS SUR MARNE - QUARTIER DE LA GARENNE Tranche 1 Ensemble B000 Escalier AD Étage 00 Logement 1 Module 261LAD0001 Retrait des clés CHEZ LE GARDIEN		
ADRESSE	M CORDIER PATRICK 18 RUE CUVIER 77420 CHAMPS SUR MARNE	Tél. professionnel 0679471741 Tél. personnel 0172845077	

DÉLAI D'EXECUTION 5 JOURS **PÉRIODE DU** 14-11-2018 **AU** 19-11-2018

ARTICLE	DÉSIGNATION	QUANTITÉ	PRIX UNITAIRE H.T.	TOTAL H.T.
AM146	REPERAGE AMIANTE AVANT TVX - TVX	1,00	5,00	5,00
	D'ENTRETIEN OU REPARATIONS - ENTRE 11 ET			
AM173	ANALYSE EN LABORATOIRE - ANALYSE MET	6,00	48,00	288,00
	ANALYSE DE 1 A 10 PRELEVEMENTS ISSUS			
TOTAL H.T.				293,00
H.T. ACTUALISE				
COEFFICIENT REGIONAL				
RABAIS				
TOTAL H.T.				
T.V.A.	20,00 %			58,60
TOTAL T.T.C.				351,60

14-11-2018 LOGE DU GARDIEN
PRELEVEMENT AVANT TRAVAUX DE L'ENSEMBLE DE PEINTURES ET DES SOLS DE LA LOGE
TEL GARDIENNE MME DECOSTER 06 79 47 17 41

AFFECTATION BUDGETAIRE				CODES STRUCTURE ET SCHÉMA : TECHNI	
CODE BUDGET	RUBRIQUE	INSTANCES		LIBELLÉ DU POSTE BUDGÉTAIRE	MONTANT T.T.C.
1 HONAMIA	A760	CH	SC	HONORAIRES DIAG AMIANTE	351,60

AFFECTATION ANALYTIQUE			
CODE BUDGET	RÉFÉRENCES PATRIMOINE	RÉFÉRENCES OCCUPANT	MONTANT T.T.C.
1 HONAMIA	261 1 B000 AD 261LAD0001	L 36771 CORDIER PATRICK	351,60

Voir en page 2 la suite du BON DE TRAVAUX 2018 27839

ORIGINAL À CONSERVER PAR LE DESTINATAIRE

ELEMENTS A SONDER OU A ANALYSER NON PRESENTS:

F \ CONDITIONS DE REALISATION DU REPERAGE

Le repérage amiante avant travaux, contient les informations sur la présence d'amiante dans les matériaux et produits du bâtiment afin d'informer les intervenants réalisant des activités ou interventions sur des matériaux et/ou équipements susceptibles de libérer des fibres d'amiante selon la liste citée dans le cadre E.

Il consiste à identifier et localiser, par inspections visuelles et investigations approfondies pouvant être destructives, l'ensemble des matériaux et produits contenant de l'amiante incorporés ou faisant indissociablement corps avec les locaux et les zones de l'immeuble objet des travaux.

Lorsque l'absence de marquages spécifiques ou de documents ne permet pas à l'opérateur de repérage d'attester de la présence ou de la non présence d'amiante dans les matériaux et produits, des prélèvements seront effectués afin de déterminer par analyse la présence ou non d'amiante.

Procédures de prélèvement :

Les prélèvements sur des matériaux ou produits susceptibles de contenir de l'amiante sont réalisés en vertu des dispositions du Code du Travail.

Le matériel de prélèvement est adapté à l'opération à réaliser afin de générer le minimum de poussières. Dans le cas où une émission de poussières est prévisible, le matériau ou produit est mouillé à l'eau à l'endroit du prélèvement (sauf risque électrique) et, si nécessaire, une protection est mise en place au sol ; de même, le point de prélèvement est stabilisé après l'opération (pulvérisation de vernis ou de laque, par exemple).

Pour chaque prélèvement, des outils propres et des gants à usage unique sont utilisés afin d'éliminer tout risque de contamination croisée. Dans tous les cas, les équipements de protection individuelle sont à usage unique.

L'accès à la zone à risque (sphère de 1 à 2 mètres autour du point de prélèvement) est interdit pendant l'opération. Si l'accompagnateur doit s'y tenir, il porte les mêmes équipements de protection individuelle que l'opérateur de repérage.

L'échantillon est immédiatement conditionné, après son prélèvement, dans un double emballage individuel étanche.

Les informations sur toutes les conditions existantes au moment du prélèvement susceptible d'influencer l'interprétation des résultats des analyses (environnement du matériau, contamination éventuelle, etc.) seront, le cas échéant, mentionnées dans la fiche d'identification et de cotation en annexe.

Sens du repérage pour évaluer un local :

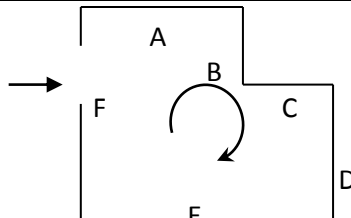

G \ RAPPORTS PRECEDENTS

NEANT

H \ RESULTATS DETAILLES DU REPERAGE

LISTE DES LOCAUX / PARTIES D'IMMEUBLE VISITEES/NON VISITEES CONCERNEES PAR LES TRAVAUX ET JUSTIFICATION

PIECE	ETAGE	JUSTIFICATION	VISITE	TRAVAUX
Entrée	RC		OUI	CONCERNEE
Dégagement	RC		OUI	CONCERNEE
Gaine technique	RC		OUI	CONCERNEE
WC	RC		OUI	CONCERNEE
Salle de bains	RC		OUI	CONCERNEE

DESCRIPTION DES REVETEMENTS EN PLACE AU JOUR DE LA VISITE

PIECE	ETAGE	MUR1	MUR2	MUR 3	MUR 4	PLANCHE R BAS	PLANCHE R HAUT	PORTES	FENETRE 1	FENETRE 2
Entrée	RC	Périphériques / Doublage (plaque de plâtre + isolant)	Plaque de plâtre	Béton		Dalle béton	Dalle béton			
Dégagement	RC	Plaque de plâtre	Périphériques / Doublage (plaque de plâtre + isolant)			Dalle béton	Dalle béton			
Gaine technique	RC					Dalle béton	Dalle béton			
WC	RC	Plaque de plâtre				Dalle béton	Dalle béton			
Salle de bains	RC	Périphériques / Doublage (plaque de plâtre + isolant)	Plaque de plâtre			Dalle béton	Dalle béton			

LA LISTE DES MATERIAUX OU PRODUITS CONTENANT DE L'AMIANTE, SUR ZONE DE SIMILITUDE D'OUVRAGE ET SUR JUGEMENT PERSONNEL

PIECE	ETAGE	ELEMENTS	DESCRIPTIF LABORATOIRE	Echantillon	REPERAGE	ETAT	RESULTAT	METHODE
NEANT								

JP : Jugement Personnel, ZPSO : Zone présentant des similitudes d'Ouvrage

LA LISTE DES MATERIAUX OU PRODUITS CONTENANT DE L'AMIANTE, APRES ANALYSE

Rapport N° : 261LAD0001 19/11/2018

Version : 30/11/2018

8/30

PIECE	ETAGE	ELEMENTS	DESCRIPTIF LABORATOIRE	Echantillon	REPERAGE	ETAT	RESULTAT
NEANT							

JP : Jugement Personnel, ZPSO : Zone présentant des similitudes d'Ouvrage

LA LISTE DES MATERIAUX SUSCEPTIBLES DE CONTENIR DE L'AMIANTE, MAIS N'EN CONTENANT PAS.

PIECE	ETAGE	ELEMENTS	DESCRIPTIF LABORATOIRE	Echantillon	REPERAGE	ETAT	RESULTAT	METHODE
Entrée	RC	Enduit béton	Enduit plâtreux blanc en faible quantité en vrac + matériau gris en faible quantité en vrac non séparable + papier non séparable + peinture non séparable	261LAD0001P001	Mur D	BON ETAT	Amiante non détecté	RESULTAT ANALYSE
Entrée	RC	Enduit / Calicot	Enduit plâtreux blanc en vrac + papier non séparable + peinture non séparable	261LAD0001P002	Mur A	BON ETAT	Amiante non détecté	RESULTAT ANALYSE
Entrée	RC	Enduit plaque de plâtre	Enduit plâtreux blanc en vrac + carton en faible quantité non séparable + papier en faible quantité non séparable + peinture en faible quantité non séparable	261LAD0001P003	Mur B	BON ETAT	Amiante non détecté	RESULTAT ANALYSE
Entrée	RC	Enduit béton	Enduit plâtreux beige en vrac + peinture non séparable	261LAD0001P004	Plafond	BON ETAT	Amiante non détecté	RESULTAT ANALYSE
Salle de bains	RC	Enduit / Calicot	Enduit plâtreux blanc en vrac + carton non séparable + papier non séparable + peinture non séparable	261LAD0001P005	Mur A	BON ETAT	Amiante non détecté	RESULTAT ANALYSE

PIECE	ETAGE	ELEMENTS	DESCRIPTIF LABORATOIRE	Echantillon	REPERAGE	ETAT	RESULTAT	METHODE
Salle de bains	RC	Enduit plaque de plâtre	Enduit plâtreux blanc en vrac + peinture non séparable + carton non séparable	261LAD0001P006	Mur C	BON ETAT	Amiante non détecté	RESULTAT ANALYSE
Salle de bains	RC	Enduit béton	Enduit plâtreux beige en vrac + peinture non séparable	261LAD0001P007	Plafond	BON ETAT	Amiante non détecté	RESULTAT ANALYSE
Dégagement	RC	Revêtement souple	Revêtement souple gris + colle polymère jaune non séparable + ragréage gris + sous couche de ragréage blanche non séparable + peinture non séparable	261LAD0001P008	Sol	BON ETAT	Amiante non détecté	RESULTAT ANALYSE
Salle de bains	RC	Revêtement souple	Revêtement souple gris + colle polymère jaune non séparable + ragréage gris en vrac + sous couche de ragréage blanche non séparable + matériau gris hétérogène + peinture non séparable	261LAD0001P009	Sol	BON ETAT	Amiante non détecté	RESULTAT ANALYSE
Salle de bains	RC	Faïence 1	Colle beige + couche plâtreuse blanche avec couche cartonnée non séparable + peinture non séparable + carrelage	261LAD0001P010	Mur B	BON ETAT	Amiante non détecté	RESULTAT ANALYSE

PIECE	ETAGE	ELEMENTS	DESCRIPTIF LABORATOIRE	Echantillon	REPERAGE	ETAT	RESULTAT	METHODE
Entrée	RC	Enduit béton	Enduit plâtreux beige en vrac + peinture non séparable	261LAD0001P004	Plafond	BON ETAT	Amiante non détecté	ZPSO
Dégagement	RC	Enduit béton	Enduit plâtreux beige en vrac + peinture non séparable	261LAD0001P004	Plafond	BON ETAT	Amiante non détecté	ZPSO
WC	RC	Enduit béton	Enduit plâtreux beige en vrac + peinture non séparable	261LAD0001P007	Plafond	BON ETAT	Amiante non détecté	ZPSO
Salle de bains	RC	Enduit béton	Enduit plâtreux beige en vrac + peinture non séparable	261LAD0001P007	Plafond	BON ETAT	Amiante non détecté	ZPSO
Entrée	RC	Revêtement souple	Revêtement souple gris + colle polymère jaune non séparable + ragréage gris + sous couche de ragréage blanche non séparable + peinture non séparable	261LAD0001P008	Sol	BON ETAT	Amiante non détecté	ZPSO
Dégagement	RC	Revêtement souple	Revêtement souple gris + colle polymère jaune non séparable + ragréage gris + sous couche de ragréage blanche non séparable + peinture non séparable	261LAD0001P008	Sol	BON ETAT	Amiante non détecté	ZPSO

PIECE	ETAGE	ELEMENTS	DESCRIPTIF LABORATOIRE	Echantillon	REPERAGE	ETAT	RESULTAT	METHODE
WC	RC	Revêtement souple	Revêtement souple gris + colle polymère jaune non séparable + ragréage gris en vrac + sous couche de ragréage blanche non séparable + matériau gris hétérogène + peinture non séparable	261LAD0001P009	Sol	BON ETAT	Amiante non détecté	ZPSO
Salle de bains	RC	Revêtement souple	Revêtement souple gris + colle polymère jaune non séparable + ragréage gris en vrac + sous couche de ragréage blanche non séparable + matériau gris hétérogène + peinture non séparable	261LAD0001P009	Sol	BON ETAT	Amiante non détecté	ZPSO
Entrée	RC	Enduit béton	Enduit plâtreux blanc en faible quantité en vrac + matériau gris en faible quantité en vrac non séparable + papier non séparable + peinture non séparable	261LAD0001P001	Mur D	BON ETAT	Amiante non détecté	ZPSO
Entrée	RC	Enduit / Calicot	Enduit plâtreux blanc en vrac + papier non séparable + peinture non séparable	261LAD0001P002	Mur A	BON ETAT	Amiante non détecté	ZPSO

PIECE	ETAGE	ELEMENTS	DESCRIPTIF LABORATOIRE	Echantillon	REPERAGE	ETAT	RESULTAT	METHODE
Entrée	RC	Enduit / Calicot	Enduit plâtreux blanc en vrac + papier non séparable + peinture non séparable	261LAD0001P002	Mur C	BON ETAT	Amiante non détecté	ZPSO
Dégagement	RC	Enduit / Calicot	Enduit plâtreux blanc en vrac + papier non séparable + peinture non séparable	261LAD0001P002	Mur C	BON ETAT	Amiante non détecté	ZPSO
Entrée	RC	Enduit plaque de plâtre	Enduit plâtreux blanc en vrac + carton en faible quantité non séparable + papier en faible quantité non séparable + peinture en faible quantité non séparable	261LAD0001P003	Mur B	BON ETAT	Amiante non détecté	ZPSO
Dégagement	RC	Enduit plaque de plâtre	Enduit plâtreux blanc en vrac + carton en faible quantité non séparable + papier en faible quantité non séparable + peinture en faible quantité non séparable	261LAD0001P003	Mur A	BON ETAT	Amiante non détecté	ZPSO
Dégagement	RC	Enduit plaque de plâtre	Enduit plâtreux blanc en vrac + carton en faible quantité non séparable + papier en faible quantité non séparable + peinture en faible quantité non séparable	261LAD0001P003	Mur B	BON ETAT	Amiante non détecté	ZPSO

PIECE	ETAGE	ELEMENTS	DESCRIPTIF LABORATOIRE	Echantillon	REPERAGE	ETAT	RESULTAT	METHODE
Dégagement	RC	Enduit plaque de plâtre	Enduit plâtreux blanc en vrac + carton en faible quantité non séparable + papier en faible quantité non séparable + peinture en faible quantité non séparable	261LAD0001P003	Mur D	BON ETAT	Amiante non détecté	ZPSO
Salle de bains	RC	Enduit / Calicot	Enduit plâtreux blanc en vrac + carton non séparable + papier non séparable + peinture non séparable	261LAD0001P005	Mur A	BON ETAT	Amiante non détecté	ZPSO
Salle de bains	RC	Enduit / Calicot	Enduit plâtreux blanc en vrac + carton non séparable + papier non séparable + peinture non séparable	261LAD0001P005	Mur B	BON ETAT	Amiante non détecté	ZPSO
Salle de bains	RC	Enduit / Calicot	Enduit plâtreux blanc en vrac + carton non séparable + papier non séparable + peinture non séparable	261LAD0001P005	Mur C	BON ETAT	Amiante non détecté	ZPSO
Salle de bains	RC	Enduit plaque de plâtre	Enduit plâtreux blanc en vrac + peinture non séparable + carton non séparable	261LAD0001P006	Mur A	BON ETAT	Amiante non détecté	ZPSO
Salle de bains	RC	Enduit plaque de plâtre	Enduit plâtreux blanc en vrac + peinture non séparable + carton non séparable	261LAD0001P006	Mur B	BON ETAT	Amiante non détecté	ZPSO

PIECE	ETAGE	ELEMENTS	DESCRIPTIF LABORATOIRE	Echantillon	REPERAGE	ETAT	RESULTAT	METHODE
Salle de bains	RC	Enduit plaque de plâtre	Enduit plâtreux blanc en vrac + peinture non séparable + carton non séparable	261LAD0001P006	Mur C	BON ETAT	Amiante non détecté	ZPSO
Salle de bains	RC	Faïence 1	Colle beige + couche plâtreuse blanche avec couche cartonnée non séparable + peinture non séparable + carrelage	261LAD0001P010	Mur A	BON ETAT	Amiante non détecté	ZPSO
Salle de bains	RC	Faïence 1	Colle beige + couche plâtreuse blanche avec couche cartonnée non séparable + peinture non séparable + carrelage	261LAD0001P010	Mur B	BON ETAT	Amiante non détecté	ZPSO
Salle de bains	RC	Faïence 1	Colle beige + couche plâtreuse blanche avec couche cartonnée non séparable + peinture non séparable + carrelage	261LAD0001P010	Mur C	BON ETAT	Amiante non détecté	ZPSO

JP : Jugement Personnel, ZPSO : Zone présentant des similitudes d'Ouvrage

ANNEXE 1 – PHOTOS DES ELEMENTS AMIANTES ET/OU NON AMIANTES

PRELEVEMENT : 261LAD0001P001			
NOM DU CLIENT	NUMERO DU DOSSIER		PIECE OU LOCAL
OPH77	261LAD0001 19/11/2018		Entrée (RC)
ELEMENT	DESCRIPTIF DU LABORATOIRE	DATE DE PRELEVEMENT	NOM DE L'OPERATEUR
Enduit béton	Enduit plâtreux blanc en faible quantité en vrac + matériau gris en faible quantité en vrac non séparable + papier non séparable + peinture non séparable	19/11/2018	HANNOU Mohamed
LOCALISATION		RESULTAT	
Mur D		Amiante non détecté	
EMPLACEMENT			
			

PRELEVEMENT : 261LAD0001P002			
NOM DU CLIENT	NUMERO DU DOSSIER		PIECE OU LOCAL
OPH77	261LAD0001 19/11/2018		Entrée (RC)
ELEMENT	DESCRIPTIF DU LABORATOIRE	DATE DE PRELEVEMENT	NOM DE L'OPERATEUR
Enduit / Calicot	Enduit plâtreux blanc en vrac + papier non séparable + peinture non séparable	19/11/2018	HANNOU Mohamed
LOCALISATION		RESULTAT	
Mur A		Amiante non détecté	
EMPLACEMENT			
			

PRELEVEMENT : 261LAD0001P003			
NOM DU CLIENT	NUMERO DU DOSSIER		PIECE OU LOCAL
OPH77	261LAD0001 19/11/2018		Entrée (RC)
ELEMENT	DESCRIPTIF DU LABORATOIRE	DATE DE PRELEVEMENT	NOM DE L'OPERATEUR
Enduit plaque de plâtre	Enduit plâtreux blanc en vrac + carton en faible quantité non séparable + papier en faible quantité non séparable + peinture en faible quantité non séparable	19/11/2018	HANNOU Mohamed
LOCALISATION		RESULTAT	
Mur B		Amiante non détecté	

EMPLACEMENT



PRELEVEMENT : 261LAD0001P004			
NOM DU CLIENT	NUMERO DU DOSSIER		PIECE OU LOCAL
OPH77	261LAD0001 19/11/2018		Entrée (RC)
ELEMENT	DESCRIPTIF DU LABORATOIRE	DATE DE PRELEVEMENT	NOM DE L'OPERATEUR
Enduit béton	Enduit plâtreux beige en vrac + peinture non séparable	19/11/2018	HANNOU Mohamed
LOCALISATION		RESULTAT	
Plafond		Amiante non détecté	

EMPLACEMENT



PRELEVEMENT : 261LAD0001P005			
NOM DU CLIENT	NUMERO DU DOSSIER	PIECE OU LOCAL	
OPH77	261LAD0001 19/11/2018	Salle de bains (RC)	
ELEMENT	DESCRIPTIF DU LABORATOIRE	DATE DE PRELEVEMENT	NOM DE L'OPERATEUR
Enduit / Calicot	Enduit plâtreux blanc en vrac + carton non séparable + papier non séparable + peinture non séparable	19/11/2018	HANNOU Mohamed
LOCALISATION		RESULTAT	
Mur A		Amiante non détecté	

EMPLACEMENT



PRELEVEMENT : 261LAD0001P006			
NOM DU CLIENT	NUMERO DU DOSSIER	PIECE OU LOCAL	
OPH77	261LAD0001 19/11/2018	Salle de bains (RC)	
ELEMENT	DESCRIPTIF DU LABORATOIRE	DATE DE PRELEVEMENT	NOM DE L'OPERATEUR
Enduit plaque de plâtre	Enduit plâtreux blanc en vrac + peinture non séparable + carton non séparable	19/11/2018	HANNOU Mohamed
LOCALISATION		RESULTAT	
Mur C		Amiante non détecté	

EMPLACEMENT



PRELEVEMENT : 261LAD0001P007			
NOM DU CLIENT	NUMERO DU DOSSIER	PIECE OU LOCAL	
OPH77	261LAD0001 19/11/2018	Salle de bains (RC)	
ELEMENT	DESCRIPTIF DU LABORATOIRE	DATE DE PRELEVEMENT	NOM DE L'OPERATEUR
Enduit béton	Enduit plâtreux beige en vrac + peinture non séparable	19/11/2018	HANNOU Mohamed
LOCALISATION		RESULTAT	
Plafond		Amiante non détecté	

EMPLACEMENT



PRELEVEMENT : 261LAD0001P008			
NOM DU CLIENT	NUMERO DU DOSSIER	PIECE OU LOCAL	
OPH77	261LAD0001 19/11/2018	Dégagement (RC)	
ELEMENT	DESCRIPTIF DU LABORATOIRE	DATE DE PRELEVEMENT	NOM DE L'OPERATEUR
Revêtement souple	Revêtement souple gris + colle polymère jaune non séparable + ragréage gris + sous couche de ragréage blanche non séparable + peinture non séparable	19/11/2018	HANNOU Mohamed
LOCALISATION		RESULTAT	
Sol		Amiante non détecté	

EMPLACEMENT

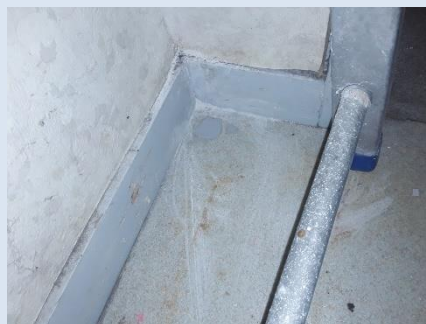

PRELEVEMENT : 261LAD0001P009

NOM DU CLIENT	NUMERO DU DOSSIER	PIECE OU LOCAL	
OPH77	261LAD0001 19/11/2018	Salle de bains (RC)	
ELEMENT	DESCRIPTIF DU LABORATOIRE	DATE DE PRELEVEMENT	NOM DE L'OPERATEUR
Revêtement souple	Revêtement souple gris + colle polymère jaune non séparable + ragréage gris en vrac + sous couche de ragréage blanche non séparable + matériau gris hétérogène + peinture non séparable	19/11/2018	HANNOU Mohamed
LOCALISATION		RESULTAT	
Sol		Amiante non détecté	

EMPLACEMENT



PRELEVEMENT : 261LAD0001P010

NOM DU CLIENT	NUMERO DU DOSSIER	PIECE OU LOCAL	
OPH77	261LAD0001 19/11/2018	Salle de bains (RC)	
ELEMENT	DESCRIPTIF DU LABORATOIRE	DATE DE PRELEVEMENT	NOM DE L'OPERATEUR
Faïence 1	Colle beige + couche plâtreuse blanche avec couche cartonnée non séparable + peinture non séparable + carrelage	19/11/2018	HANNOU Mohamed
LOCALISATION		RESULTAT	
Mur B		Amiante non détecté	

EMPLACEMENT



ANNEXE 3 – PROCES VERBAUX D'ANALYSES



Parc Edonia - Bât. R - Rue de la Terre Adèle - CS n° 66862
35768 SAINT-GREGOIRE CEDEX
Tel : 02 99 35 41 41
Fax : 02 99 35 41 42
www.itga.fr

Accréditation n° I-5967



Liste des sites et portées disponibles sur www.cofrac.fr

L'accréditation du COFRAC atteste de la compétence des laboratoires pour les seuls essais couverts par l'accréditation qui sont identifiés par le symbole :

RAPPORT SYNTHÉTIQUE D'ANALYSE NUMÉRO IT0718-121207 EN DATE DU 26/11/2018 RECHERCHE ET IDENTIFICATION D'AMIANTE SUR PRELEVEMENT(S) DE MATERIAU(X)

*Ce rapport ne concerne que les échantillons soumis à l'analyse tels qu'ils ont été reçus au laboratoire.
Les informations fournies par le client sont simplement retranscrites et identifiées comme telles.*

Client : AGENCE EHI IDF- (COMPTE MATERIAUX)- EXPERT HABITAT & INDUSTRIE INGENIERIE 2 rue Traversière 78580 LES ALLUETS LE ROI	Réf. Commande ITGA : IT0718-121207 Réf. Commande Client : 69LAA0101-01
--	---

Prélèvement(s) : Reçu au laboratoire le : 22/11/2018

Préparation(s) : Effectuée de façon à être représentative de l'échantillon

- ou
- Pour une analyse au Microscope Optique à Lumière Polarisée (MOLP) : Prélèvement et montage adapté sur lame de microscopie
 - Pour une analyse au Microscope Electronique à Transmission Analytique (META) en fonction de la nature de la prise d'essai :
 - (1) - Broyage en milieu aqueux et récupération des particules sur grilles de microscopie (méthode interne : IT085)
 - (2) - Attaque chimique, broyage et récupération des particules sur grilles de microscopie (méthode interne : IT286)

Technique(s) : - Microscopie Optique à Lumière Polarisée (guide HSG 248 - Appendice 2) : Morphologie et critères optiques

Analytique(s) : La détection de fibres d'amiante optiquement observables est garantie si la teneur est supérieure ou égale à 0,1 % en masse.

- ou
- Microscopie Electronique à Transmission Analytique (parties pertinentes de la norme NF X43-050) : Morphologie, EDX et diffraction électronique
 - La détection de fibres d'amiante est garantie si la teneur est supérieure ou égale à 0,1 % en masse.

Résultat(s) :

Fraction analysée	Technique analytique (Méthode de préparation)	Nombre de préparations	Date d'analyse	Résultat / Variété d'amiante
Réf dossier client : 69LAA0101-01 - 3 SQUARE DES GARENNES 77420 CHAMPS SUR MARNE				Réf échantillon ITGA : IT071811-40127
Réf échantillon client : 69LAA0101P001 / LOGEMENTS COLLECTIFS - - - / Entrée Mur D'Enduit béton				Description ITGA : Enduit plâtreux blanc en faible quantité en vrac / Matériau gris en faible quantité en vrac / Papier / Peinture
* Enduit plâtreux blanc en faible quantité en vrac + matériau gris en faible quantité en vrac non séparable + papier non séparable + peinture non séparable	META (1)	1	23/11/2018	Amiante non détecté / -
Réf dossier client : 69LAA0101-01 - 3 SQUARE DES GARENNES 77420 CHAMPS SUR MARNE				Réf échantillon ITGA : IT071811-40128
Réf échantillon client : 69LAA0101P002 / LOGEMENTS COLLECTIFS - - - / Entrée Mur A Enduit Calicot				Description ITGA : Enduit plâtreux blanc en vrac / Papier / Peinture
* Enduit plâtreux blanc en vrac + papier non séparable + peinture non séparable	META (1)	1	26/11/2018	Amiante non détecté / -

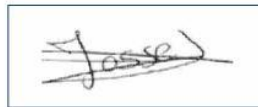

Validé par : Delphine JOSSET - Analyste

La reproduction de ce rapport n'est autorisée que sous sa forme intégrale ; ce rapport ne doit pas être reproduit partiellement sans l'approbation du laboratoire.

Sauf demande particulière et écrite du client, les échantillons sont conservés pendant 6 mois et les rapports pendant 2 ans.

DTA 164-01 rev 07

Page 1/3

RAPPORT SYNTHÉTIQUE D'ANALYSE NUMÉRO IT0718-121207 EN DATE DU 26/11/2018
RECHERCHE ET IDENTIFICATION D'AMIANTE SUR PRELEVEMENT(S) DE MATERIAU(X)

Fraction analysée	Technique analytique (Méthode de préparation)	Nombre de préparations	Date d'analyse	Résultat / Variété d'amiante
Réf dossier client : 69LAA0101--01 - 3 SQUARE DES GARENNES 77420 CHAMPS SUR MARNE Réf échantillon client : 69LAA0101P003 / LOGEMENTS COLLECTIFS - - - / Entrée Mur B Enduit plaque de plâtre		Réf échantillon ITGA : IT071811-40129 Description ITGA : Enduit plâtreux blanc en vrac / Carton en faible quantité / Papier en faible quantité / Peinture en faible quantité		
Enduit plâtreux blanc en vrac + carton en faible quantité non séparable + papier en faible quantité non séparable + peinture en faible quantité non séparable	META (1)	1	26/11/2018	Amiante non détecté / -
Réf dossier client : 69LAA0101--01 - 3 SQUARE DES GARENNES 77420 CHAMPS SUR MARNE Réf échantillon client : 69LAA0101P004 / LOGEMENTS COLLECTIFS - - - / Entrée Plafond Enduit béton		Réf échantillon ITGA : IT071811-40130 Description ITGA : Enduit plâtreux beige en vrac / Peinture		
Enduit plâtreux beige en vrac + peinture non séparable	META (1)	1	24/11/2018	Amiante non détecté / -
Réf dossier client : 69LAA0101--01 - 3 SQUARE DES GARENNES 77420 CHAMPS SUR MARNE Réf échantillon client : 69LAA0101P005 / LOGEMENTS COLLECTIFS - - - / Salle de bains Mur A Enduit Calicot		Réf échantillon ITGA : IT071811-40131 Description ITGA : Enduit plâtreux blanc en vrac / Carton / Papier / Peinture		
Enduit plâtreux blanc en vrac + carton non séparable + papier non séparable + peinture non séparable	META (1)	1	24/11/2018	Amiante non détecté / -
Réf dossier client : 69LAA0101--01 - 3 SQUARE DES GARENNES 77420 CHAMPS SUR MARNE Réf échantillon client : 69LAA0101P006 / LOGEMENTS COLLECTIFS - - - / Salle de bains Mur C Enduit plaque de plâtre		Réf échantillon ITGA : IT071811-40132 Description ITGA : Enduit plâtreux blanc en vrac / Peinture / Carton		
Enduit plâtreux blanc en vrac + peinture non séparable + carton non séparable	META (1)	2	26/11/2018	Amiante non détecté / -
Réf dossier client : 69LAA0101--01 - 3 SQUARE DES GARENNES 77420 CHAMPS SUR MARNE Réf échantillon client : 69LAA0101P007 / LOGEMENTS COLLECTIFS - - - / Salle de bains Plafond Enduit béton		Réf échantillon ITGA : IT071811-40133 Description ITGA : Enduit plâtreux beige en vrac / Peinture		
Enduit plâtreux beige en vrac + peinture non séparable	META (1)	1	24/11/2018	Amiante non détecté / -
Réf dossier client : 69LAA0101--01 - 3 SQUARE DES GARENNES 77420 CHAMPS SUR MARNE Réf échantillon client : 69LAA0101P008 / LOGEMENTS COLLECTIFS - - - / Dégagement Sol Revêtement souple		Réf échantillon ITGA : IT071811-40134 Description ITGA : Revêtement souple gris / Colle polymère jaune / Ragréage gris / Sous couche de ragréage blanche / Peinture		
Revêtement souple gris + colle polymère jaune non séparable + ragréage gris + sous couche de ragréage blanche non séparable + peinture non séparable	META (1)	1	23/11/2018	Amiante non détecté / -

La reproduction de ce rapport n'est autorisée que sous sa forme intégrale ; ce rapport ne doit pas être reproduit partiellement sans l'approbation du laboratoire.

Sauf demande particulière et écrite du client, les échantillons sont conservés pendant 6 mois et les rapports pendant 2 ans.

DTA 164-01 rev 07

Page 2/3

RAPPORT SYNTHÉTIQUE D'ANALYSE NUMÉRO IT0718-121207 EN DATE DU 26/11/2018
RECHERCHE ET IDENTIFICATION D'AMIANTE SUR PRELEVEMENT(S) DE MATERIAU(X)

Fraction analysée	Technique analytique (Méthode de préparation)	Nombre de préparations	Date d'analyse	Résultat / Variété d'amiante
Réf dossier client : 69LAA0101--01 - 3 SQUARE DES GARENNES 77420 CHAMPS SUR MARNE Réf échantillon client : 69LAA0101P009 / LOGEMENTS COLLECTIFS - - - / Salle de bains Sol Revêtement souple				Réf échantillon ITGA : IT071811-40135 Description ITGA : Revêtement souple gris / Colle polymère jaune / Ragréage gris en vrac / Sous couche de ragréage blanche / Matériau gris hétérogène / Peinture
* Revêtement souple gris + colle polymère jaune non séparable + ragréage gris en vrac + sous couche de ragréage blanche non séparable + matériau gris hétérogène + peinture non séparable	META (1)	1	26/11/2018	Amiante non détecté / -
Réf dossier client : 69LAA0101--01 - 3 SQUARE DES GARENNES 77420 CHAMPS SUR MARNE Réf échantillon client : 69LAA0101P010 / LOGEMENTS COLLECTIFS - - - / Salle de bains Mur B Faïence I				Réf échantillon ITGA : IT071811-40136 Description ITGA : Colle beige / Couche plâtréuse blanche avec couche cartonnée / Peinture / Carrelage
* Colle beige + couche plâtréuse blanche avec couche cartonnée non séparable + peinture non séparable + carrelage	META (1)	1	23/11/2018	Amiante non détecté / -

La reproduction de ce rapport n'est autorisée que sous sa forme intégrale ; ce rapport ne doit pas être reproduit partiellement sans l'approbation du laboratoire.

Sauf demande particulière et écrite du client, les échantillons sont conservés pendant 6 mois et les rapports pendant 2 ans.

DTA 164-01 rev 07

Page 3/3

ATTESTATION(S)

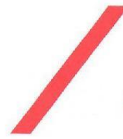

réinventons / notre métier



Votre attestation Responsabilité Civile

AXA France IARD atteste que :

EXPERT HABITAT ET INDUSTRIE INGENIERIE
21 ROUTE D'ALBERT
62450 AVESNES LES BAPAUME

Est titulaire du contrat d'assurance n° 10063271004 ayant pris effet le 01/03/2018.

Ce contrat garantit les conséquences pécuniaires de la Responsabilité civile pouvant lui incomber du fait de l'exercice des activités suivantes :

DIAGNOSTICS TECHNIQUES IMMOBILIERS OBLIGATOIRES, REALISES DANS LE CADRE DE LA CONSTITUTION DU DOSSIER TECHNIQUE IMMOBILIER ET/ OU AUTRES MISSIONS REALISEES EN DEHORS DU DOSSIER TECHNIQUE, TELS QUE FIGURANT DANS LA LISTE LIMITATIVE CI-DESSOUS :

- ETAT MENTIONNANT LA PRESENCE OU L'ABSENCE DE MATERIAUX CONTENANT DE L'AMIANTE
- DIAGNOSTIC TECHNIQUE AMIANTE
- DIAGNOSTIC AMIANTE PARTIES PRIMITIVES
- CONTROLE PERIODIQUE (AMIANTE)
- CONTROLE VISUEL APRES TRAVAUX (PLOMB - AMIANTE)
- REPERAGE AMIANTE AVANT/ APRES TRAVAUX ET DEMOLITION
- REPERAGE AMIANTE ET D'HAP SUR SURFACE BITUMEE ET ENROBES
- DIAGNOSTIC PLOMB DANS L'EAU
- CONSTAT DES RISQUES D'EXPOSITION AU PLOMB (CREP)
- DIAGNOSTIC DE RISQUE D'INTOXICATION AU PLOMB DANS LES PEINTURES (DRIPP)
- RECHERCHE DE PLOMB AVANT TRAVAUX / DEMOLITION
- ETAT RELATIF A LA PRESENCE DE TERMITES
- ETAT PARASITAIRE (MERULES, VRILLETES, LYCTUS)
- INFORMATION SUR LA PRESENCE DE RISQUE DE MERULE (LOI ALUR)
- MESURAGE LOI CARREZ ET LOI BOUTIN
- CALCULS DES MILLIEMES - TANTIEMES DE COPROPRIETE ET REALISATION DE PLANS ASSOCIES SELON LES TEXTES SUIVANTS : LOI 65-557 DU 10 JUILLET 1965, DECRET 67-223 DU 17 MARS 1967, DECRET 2004-479 DU 27 mai 2004 ET SUIVANTS FIXANT LE STATUT DE LA COPROPRIETE DES IMMEUBLES BATIS.
- ETAT DE L'INSTALLATION INTERIEURE DE GAZ
- ETAT DES RISQUES NATURELS, MINIERES ET TECHNOLOGIQUES (ENRNM7)
- DIAGNOSTIC DE PERFORMANCE ENERGETIQUE
- DPE INDIVIDUEL POUR MAISONS INDIVIDUELLES, APPARTEMENTS ET LOTS TERTIAIRES AFFECTES A DES IMMEUBLES A USAGE PRINCIPAL D'HABITATION, AINSI QUE LES ATTESTATIONS DE PRISE EN COMPTE DE LA REGLEMENTATION THERMIQUE.
- ETAT DE L'INSTALLATION INTERIEURE D'ELECTRICITE.
- ETUDE REGLEMENTATION THERMIQUE 2005 ET 2012.
- DOCUMENT ETABLI A L'ISSUE DU CONTROLE DES INSTALLATIONS D'ASSAINISSEMENT NON COLLECTIF
- DIAGNOSTIC ASSAINISSEMENT AUTONOME ET COLLECTIF
- ETAT DES LIEUX LOCATIFS
- DIAGNOSTIC DE SECURITE PISCINE
- CERTIFICAT DE DECENCE ET CERTIFICAT DE TRAVAUX DE REHABILITATION
- DIAGNOSTIC POUR OBTENTION DE PRET A TAUX ZERO
- INFILTROMETRIE- MESURES DE PERMEABILITE DU BATIMENT ET DES RESEAUX AERALIQUES
- THERMOGRAPHIE INFRAROUGE
- DIAGNOSTIC RADON : UNIQUEMENT POUR MAISONS INDIVIDUELLES ET IMMEUBLES D'HABITATION, A L'EXCLUSION DES ERP.
- DIAGNOSTIC DANS LE CADRE DE LA LOI SRU AVANT MISE EN COPROPRIETE
- DIAGNOSTIC DECHETS DE CHANTIER - ARTICLES R 111-43 A R 111-49 DU CODE DE LA CONSTRUCTION ET DE L'HABITATION
- DOCUMENT UNIQUE D'EVALUATION DES RISQUES COPROPRIETE - Articles L 230 2, III, R 230-1 DU CODE DU TRAVAIL
- DIAGNOSTIC TECHNIQUE GLOBAL (DTG) POUR LES COPROPRIETES - LOI N° 2014-366 POUR L'ACCES AU LOGEMENT ET UN URBANISME RENOVE « ALUR », A L'EXCLUSION DE MISSIONS RELEVANT D'UN PROFESSIONNEL DE LA VENTE OU DE LA LOCATION DE BIENS IMMOBILIERS.
- DIAGNOSTIC ACCESSIBILITE HANDICAPES
- EXPERTISE EN VALEUR VENALE ET LOCATIVE (SOUS RESERVE D'OBTENTION DE FORMATION)
- ETAT DESCRIPTIF DE DIVISION

La garantie Responsabilité civile professionnelle s'exerce à concurrence de 5 000 000 € par année d'assurance.

La présente attestation est valable du 01/03/2018 au 01/01/2019 et ne peut engager l'assureur au-delà des limites et conditions du contrat auquel elle se réfère. Ce contrat permet à l'assuré de satisfaire à l'obligation d'assurance de responsabilité civile professionnelle résultant des dispositions de l'article R271-2 du Code de la Construction et de l'Habitation (décret n° 2006-1114 du 5 septembre 2006 relatif aux diagnostics techniques immobiliers) pour l'établissement des documents visés à l'article L271-4 dudit Code. L'assuré doit être titulaire d'une certification de compétence en cours de validité délivrée par un organisme accrédité dans le domaine de la construction ou employer des salariés ou être constitué de personnes physiques qui disposent de ladite certification de compétence en cours de validité pour l'établissement des documents visés aux articles L271-4 et L134-1 du code de la Construction et de l'Habitation. A défaut la garantie n'est pas acquise.

Le présent document, établi par AXA, est valable jusqu'au 01/01/2019 sous réserve du paiement des cotisations. Il a pour objet d'attester l'existence d'un contrat. Il ne constitue toutefois pas une présomption d'application des garanties et ne peut engager AXA au-delà des clauses, conditions et limites du contrat auquel il se réfère. Les exceptions de garantie opposables au souscripteur le sont également aux bénéficiaires de l'indemnité (résiliation, nullité, règle proportionnelle, exclusions, déchéances, ...).

Toute adjonction autre que le cachet et la signature du représentant de la Société est réputée non écrite.

Fait à Pessac, le 15/02/2018 - Pour la Compagnie,

VD ASSOCIES
81, Bd Pierre Premier
33110 LE BOUSCAT
RCS 794 672 238 ORIAS : 13010220
Tél. : 05 56 30 95 75

PEFC 10-31-1483 / Contrôle PEFC
UNE RECHAUFFE 22 20105 561

CERTIFICAT DE COMPETENCES

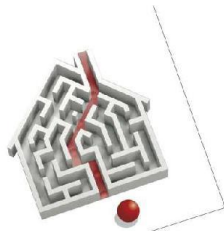

Certificat de compétences Diagnosticueur Immobilier

N° CPDI4755 Version 001

Je soussigné, Philippe TROYAUX, Directeur Général d'I.Cert, atteste que :

Monsieur HANNOU Mohamed

Est certifié(e) selon le référentiel I.Cert dénommé CPE DI DR 01, dispositif de certification de personnes réalisant des diagnostics immobiliers pour les missions suivantes :

Amiante sans mention Amiante Sans Mention*
Date d'effet : 08/02/2018 - Date d'expiration : 07/02/2023

En foi de quoi ce certificat est délivré, pour valoir et servir ce que de droit.
Edité à Saint-Grégoire, le 19/02/2018.

* Missions de repérage des matériaux et produits de la liste A et des matériaux et produits de la liste B et évaluations périodiques de l'état de conservation des matériaux et produits de la liste A dans les bâtiments autres que ceux relevant de la mention.

**Missions de repérage des matériaux et produits de la liste A et des matériaux et produits de la liste B et évaluations périodiques de l'état de conservation des matériaux et produits de la liste A dans des immeubles de grande hauteur, dans des établissements recevant du public répondant aux catégories 1 à 4, dans des immeubles de travail hébergeant plus de 300 personnes ou dans des bâtiments industriels. Missions de repérage des matériaux et produits de la liste C. Les examens visuels à l'issue des travaux de retrait ou de confinement.

Arrêté du 21 novembre 2006 modifié définissant les critères de certification des compétences des personnes physiques opérant des constats de risque d'exposition au plomb, des diagnostics du risque d'inoculation par le plomb des peintures ou des contrôles après travaux en présence de plomb, et les critères d'accréditation des organismes de certification - Arrêté du 25 juillet 2016 définissant les critères de certification des compétences des personnes physiques opérant des repérages, d'évaluation périodique de l'état de conservation des matériaux et produits contenant du formaldéhyde, et des examens visuels après travaux dans les immeubles bâtis et les critères d'accréditation des organismes de certification - Arrêté du 30 octobre 2006 modifié définissant les critères de certification des compétences des personnes physiques réalisant l'état relatif à la présence de termites dans le bâtiment et les critères d'accréditation des organismes de certification - Arrêté du 16 octobre 2006 modifié définissant les critères de certification des personnes physiques réalisant le diagnostic de performance énergétique ou l'attestation de prise en compte de la réglementation thermique, et les critères d'accréditation des organismes de certification - Arrêté du 6 avril 2007 modifié définissant les critères de certification des compétences des personnes physiques réalisant l'état de l'installation intérieure de gaz et les critères d'accréditation des organismes de certification - Arrêté du 8 juillet 2008 modifié définissant les critères de certification des compétences des personnes physiques réalisant l'état de l'installation intérieure d'électricité et les critères d'accréditation des organismes de certification.



Certification de personnes
Diagnosticueur
Portée disponible sur www.icert.fr

Parc EDONIA - Bâtiment G - Rue de la Terre Victoria - 35760 Saint-Grégoire



CPEDI FR 11 rev13

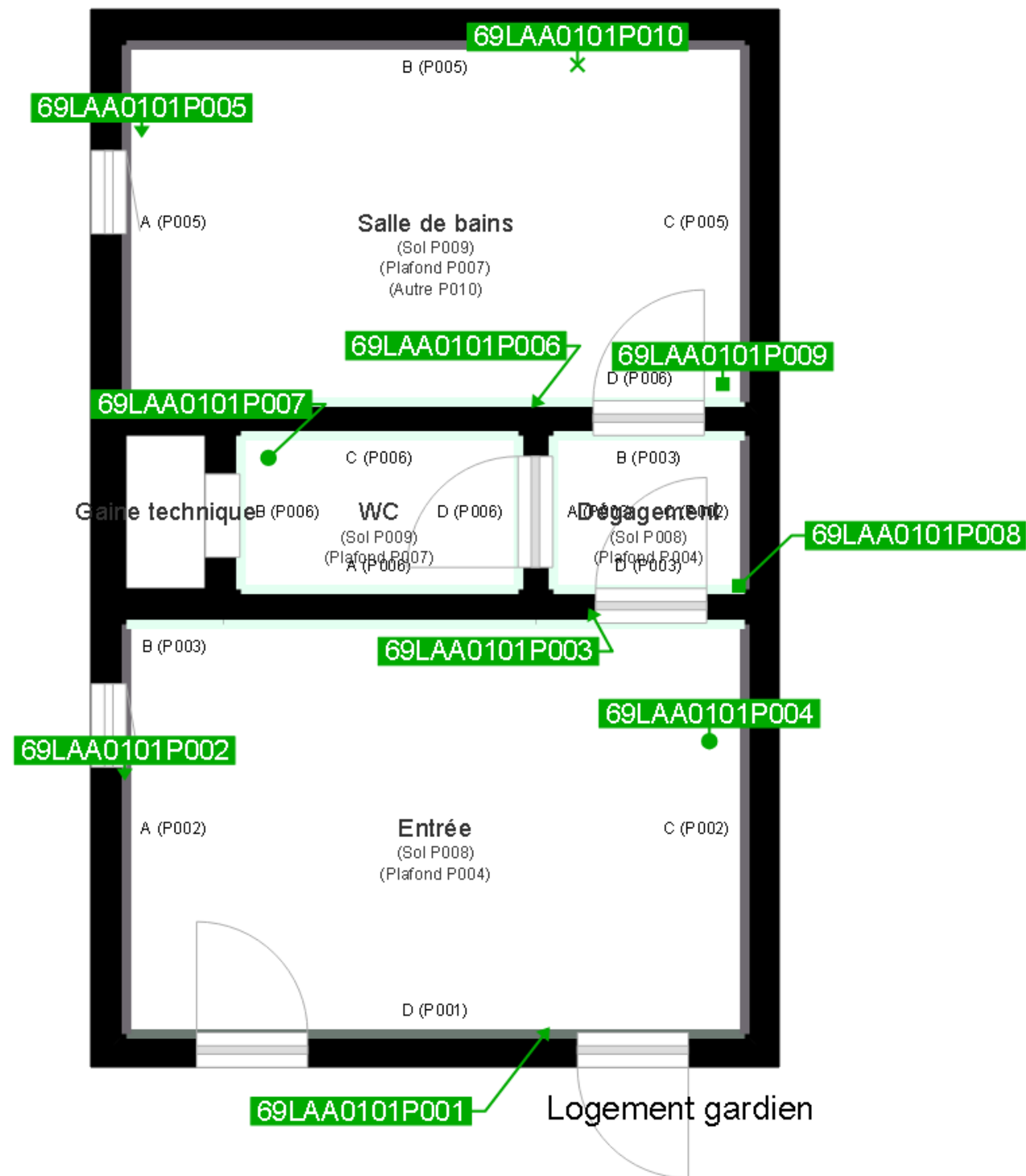

	Cloisons Plaques de plâtre
	Murs Bois
	Murs Brique
	Murs périphériques / Plaques de plâtre
	Murs carreaux de plâtre
	Murs Béton / Enduit
	Murs porteurs et/ou mur de refend / Plaques de plâtre
	Murs périphériques / Doublage (plaque de plâtre + isolant)
	Torchis
	Murs Amiantés
	Murs Brique / Enduit
	Murs Brique plâtrière
	Murs Pierre
	

-  Prélèvements de sol amiantés
-  Prélèvements de sol non amiantés
-  Prélèvements de plafonds amiantés
-  Prélèvements de plafonds non amiantés
- Prélèvements de murs amiantés
- Prélèvements de murs non amiantés
- X Autres types de prélèvements amiantés
- X Autres types de prélèvements non amiantés
-  Sol amianté
-  Plafond amianté
-  Sol et Plafond amiantés